Casa do Bom Menino

Informativo
Casa do Bom Menino
Edição 11 - Setembro/Outubro 2016
2016

# Batalha de MC's acontece para conscientização sobre drogas

Criatividade, raciocínio rápido, muito estudo, arte e poesia são essenciais para os rappers que participam das batalhas de MC's, movimento que integra a cena do hip-hop e que começou no início dos anos 2000. As batalhas de rimas são eventos independentes que surgem como um movimento da juventude para exprimir suas ideias. Assemelham-se muito ao tradicional duelo de repentistas originários do Nordeste, onde dois rimadores se enfrentam e ganha quem conquistar mais a plateia. Dia 09/09, na Casa do Bom Menino, aconteceu a batalha de MC's sobre a conscientização sobre drogas. Entre rimas improvisadas e muita empolgação, os MC's puderam falar com os adolescentes sobre um tema tão delicado com uma linguagem diferente e atrativa. A atividade faz parte de uma série de ações propostas pela comissão "Ação e Prevenção", grupo interno formado por colaboradores da Casa do Bom Menino que se propõe a levar aos acolhidos informações sobre os malefícios que o uso de substâncias químicas fazem ao organismo, além de oferecer várias possibilidades de lazer e cultura. Nossos sinceros agradecimentos aos MC's Aleph Leite, Daniel Garnet, Jobson Soares, Airan Prada, Pedro Fractal, Igor Morais, Igor Serra e Jean Morais.

## Casa do Bom Menino recebe prêmio Valores Familiares

No dia 23/09, através de convite e oferecimento da Igreja de Jesus Cristo dos Santos dos Últimos Dias, a Casa do Bom Menino recebeu o prêmio 2016 Valores Familiares. A homenagem foi entregue pelo vereador Matheus Erler a Nídia Salvaia, coordenadora administrativa da instituição. O prêmio enaltece a instituição, e seu contínuo trabalho de promover as medidas designadas para manter e fortalecer a família como a unidade fundamental da sociedade.

## Dia do Educador: homenagem da Casa do Bom Menino

"O amor é o principal instrumento da educação. Quem não ama seres inacabados não pode educar". A frase é de Paulo Freire, educador e patrono da educação brasileira. O Dia Nacional do Educador Social é comemorado em 19 de setembro, dia do nascimento de Paulo Freire. O Educador Social, enquanto profissional, estabelece uma relação de proximidade que permite valorizar a importância de cada situação de forma particular, de modo a que cada indivíduo se sinta único. A Casa do Bom Menino tem ótimos profissionais e comemorar o Dia do Educador Social é uma grande satisfação. Parabéns a todos os Educadores Sociais!

# Oficina do brincar e Na Rua da Júlia

A oficina do brincar é um instrumento para a reflexão do propósito acerca dos brinquedos que oferecemos às crianças e como os adultos e educadores podem ser facilitadores do processo da brincadeira, atentos e presentes porem deixando a lógica interna da criança acontecer, sem interferir. A oficina foi ministrada pela psicóloga clínica Sandra no dia 06/10. Na segunda etapa, aconteceu o Na Rua da Júlia: acalantos, rodas de verso, brinquedos, brincadeiras populares e ritmadas. Com uma proposta de vivenciar, difundir e valorizar o brincar tradicional da cultura infantil, o Na Rua da Julia é uma possibilidade de troca de saberes entre gerações que brincam e aprendem juntas. Agradecemos a todos pelas possibilidades.

# Membros da Comissão da Criança e do Adolescente da OAB Piracicaba visitam Casa do Bom Menino

A visita aconteceu para que a OAB possa avaliar o trabalho realizado pela Casa, na busca de certificar as entidades que tenham responsabilidade e compromisso com a promoção da educação, saúde, esporte, cultura e arte, geração de emprego e renda para os adolescentes, entre outras áreas que beneficiam o pleno desenvolvimento saudável, intelectual e cultural das crianças e adolescentes acolhidos. Agradecemos pela visita e pela oportunidade.

# Supervisão USP e Visita ao Museu Afro Brasil

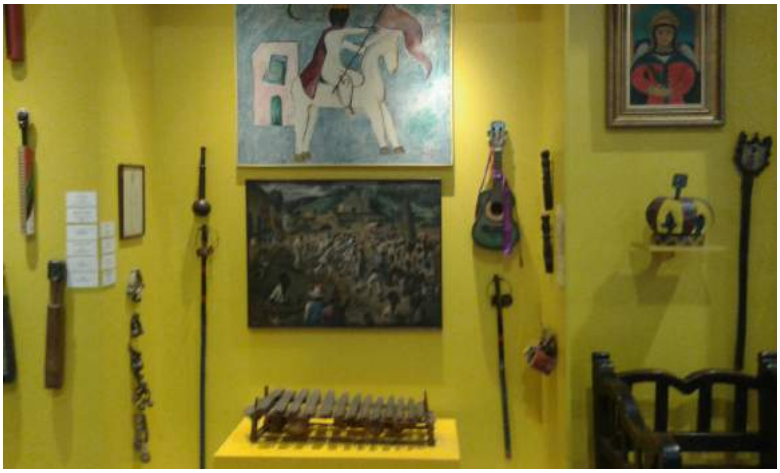

Yara Sayão é psicóloga do serviço de Psicologia Escolar da USP, fez parte da equipe que elaborou os Parâmetros Curriculares Nacionais para o Ensino Fundamental e já participou de vários projetos de implantação de orientação sexual em espaços educativos. Em parceria com a Casa do Bom Menino, Yara traz reflexões de temas importantes para o trabalho diário no abrigo. Na última supervisão do ano, falou sobre a importância de mostrar para as crianças e adolescentes o quanto os profissionais da instituição amam o que fazem. Transparecer para os acolhidos e equipes que o trabalho no abrigo só é possível quando se ama o que faz.

Após a supervisão, os colaboradores da Casa do Bom Menino visitaram o Museu Afro Brasil, localizado no Pavilhão Padre Manoel da Nóbrega, dentro do mais famoso Parque de São Paulo, o Parque Ibirapuera, o Museu conserva, em 11 mil m$^2$ um acervo com mais de 6 mil obras, entre pinturas, esculturas, gravuras, fotografias, documentos e peças etnológicas, de autores brasileiros e estrangeiros, produzidos entre o século XVIII e os dias de hoje. O acervo abarca diversos aspectos dos universos culturais africanos e afro-brasileiros, abordando temas como a religião, o trabalho, a arte, a escravidão, entre outros temas ao registrar a trajetória histórica e as influências africanas na construção da sociedade brasileira.

## Sarau Cultural: encerramento das oficinas do PPP

Um sarau muito animado com as crianças e adolescentes aconteceu no centro comunitário do bairro Nova América para encerrar as atividades das oficinas realizadas pela comissão do Projeto Político Pedagógico da Casa do Bom Menino. O projeto vem sendo trabalhado em várias etapas e as oficinas foram oferecidas como participação das crianças e adolescentes na construção deste documento tão importante. Para expor o resultado das ações, o sarau aconteceu com várias atividades, exposição de fotos, vídeos, música e teatro. Parabéns a comissão PPP pela organização.

## Palestra: a importância do uso do cinto de segurança

No dia 20/10, nosso motorista Sr. André, ofereceu aos nossos acolhidos uma palestra sobre a importância de se usar o cinto de segurança ao utilizar o transporte nos compromissos diários da instituição. O cinto de segurança é um dispositivo simples que serve para proteger a vida e diminuir as consequências dos acidentes. Ele impede, em caso de colisão, que o corpo se choque contra o volante, painel e para-brisas, ou que seja projetado para fora do carro. Os passageiros sentados no banco traseiro, sem os cintos de segurança, não somente se põem em perigo, como também colocam em perigo os passageiros dos bancos dianteiros. Numa colisão frontal eles também se moverão para frente onde podem bater e ferir o motorista ou passageiro do banco dianteiro. No final, passou um vídeo para as crianças e adolescentes mostrando os benefícios do uso do cinto de segurança. Ótima iniciativa!

# Mês da Criança na Casa do Bom Menino: festa lanchonete, pic nic piradubem, e dia na piscina

O mês da criança na Casa do Bom Menino foi recheado de atividades. Houve a festa lanchonete, onde a cozinha escola do projeto Menino Gourmet se transformou numa típica lanchonete. Com cardápio e o salão arrumado com mesas e cadeiras, as crianças e adolescentes puderem escolher entre diversos lanches oferecidos. Os garçons e cozinheiros foram voluntários que com muito amor e carinho fizeram tudo acontecer.

O Grupo Piradübem, parceiro de longa data da instituição, levou as crianças para um pic nic especial da área de lazer da rua do porto. Os voluntários e educadores participaram com muito entusiasmo deste momento com as crianças e adolescentes. Foi uma tarde com muitas guloseimas e brincadeiras. Depois, puderam experimentar o passeio de pedalinho para encerrar a tarde com chave de ouro. Agradecemos ao Piradübem por sempre proporcionar momentos como este.

O Clube Cristóvão Colombo abriu suas portas para receber nossas crianças e adolescentes no dia 17/10. Foi um dia todo voltado para atividades recreativas, onde as crianças e adolescentes puderam usufruir do amplo espaço oferecido pelo clube, tudo com muito cuidado dos monitores. Agradecemos a toda Presidência do Clube Cristóvão Colombro que através do Sr. Carlos Chorilli e sua esposa Cristina Chorilli, sempre atendem nossas solicitações. Em nome das crianças e adolescentes, muito obrigado.

## Doações

Além de marcar história ao ser realizada pela primeira vez dentro de uma instituição de ensino, a EEP, a Copa SAE Brasil/etapa sudeste proporcionou a arrecadação de 1.500 quilos de alimentos não perecíveis, doados pelos membros das 30 equipes que disputaram o Campeonato off road este ano nas dependências da Escola. Desse montante, 475kg foram destinados a Casa do Bom Menino.

A Infinity Health Clube, através da Professora Patrícia Cardoso, arrecadou cerca de 150 litros de leite com o evento Zumba do Bem.

O setor de TI da Raízen arrecadou produtos de higiene e balas para as crianças e adolescentes da Casa do Bom Menino.

Isabel Regina do Amaral (Bel), pela arrecadação de aproximadamente 800kg de alimentos através da palestra Como Criar a Vida dos Seus Sonhos - Filhos, ministrada pelo Polozi no Clube do Saudosista de Piracicaba no último dia 26.

# Projetos da Casa do Bom Menino estão em fase de captação de recursos

**ALGUNS SÃO FELIZES PELO QUE CARREGAM NO BOLSO, OUTROS PELO QUE TEM NO CORAÇÃO.**

Você e/ou sua empresa podem mudar o destino de crianças e adolescentes em situação de vulnerabilidade social atendidas pela Casa do Bom Menino, através do FUMDECA (Fundo Municipal dos Direitos da Criança e do Adolescente).

Uma pequena parte do seu imposto de renda pode ser redirecionada para a Casa do Bom Menino, devidamente cadastrada no CMDCA (Conselho Municipal dos Direitos da Criança e do Adolescente). Como a contribuição já seria recolhida pela Receita Federal, você não terá que pagar nem um centavo a mais. É o seu dinheiro mudando o destino de crianças e adolescentes do município.

**PRAZO PARA DESTINAR: ATÉ 30/12**

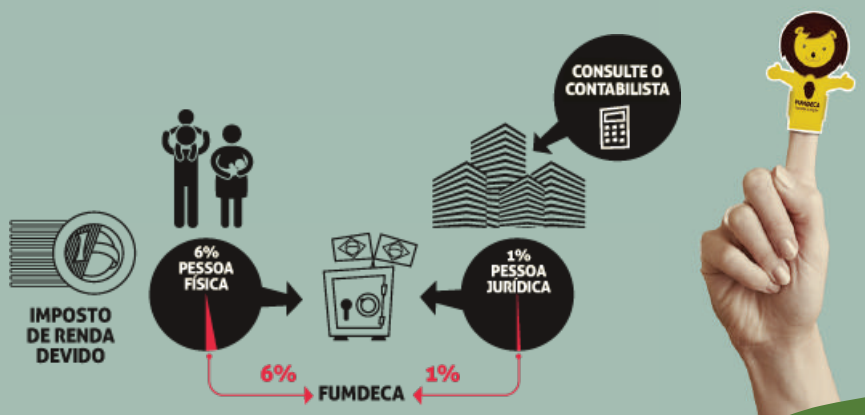


Casa do Bom Menino

# QUAIS OS PROJETOS DA CASA DO BOM MENINO POSSO DIRECIONAR O MEU IMPOSTO DE RENDA?

## Menino Gourmet

Associa de forma interativa e participativa a produção de alimentos através de oficinas de panificação e culinária, promovendo o desenvolvimento da criança e do adolescente no contato com as competências básicas sociais e profissionais. O alimento servirá, portanto, de instrumento teórico-prático facilitador do despertar da curiosidade para o aprendizado, motivando a criatividade como um dos impulsos da produção do conhecimento e da compreensão das habilidades.

## Plantando & Aprendendo

É um projeto complementar ao Serviço de Acolhimento. Seu objetivo é estimular a consciência crítica de forma que os acolhidos encontrem na educação ambiental, no esporte e na interação social as bases para a transformação de sua própria história e de seu entorno.

## MAS COMO DESTINAR?

**Pessoa física basta acessar:**
www.cmdca.piracicaba.sp.gov.br/guia-de-destinacao-fisica

**Pessoa jurídica basta acessar:**
www.cmdca.piracicaba.sp.gov.br/guia-de-destinacao-juridica

**AO PREENCHER OS CAMPOS, ESCOLHA UM DOS PROJETOS ACIMA E PRONTO!**

**MAIS INFORMAÇÕES LIGUE 19 3401-2199 (FALAR COM NÍDIA, NATÁLIA OU LANA)**
**E-MAIL: projetos@casadobommeninopiracicaba.org.br**

Você, mudando destinos e transformando vidas.

Casa do Bom Menino

CONSELHO MUNICIPAL DOS DIREITOS DA CRIANÇA E DO ADOLESCENTE

FUMDECA
FUNDO MUNICIPAL DOS DIREITOS DA CRIANÇA E DO ADOLESCENTE

Verão de 1975
Acervo: Casa do Bom Menino