Casa do Bom Menino

Informativo
Casa do Bom Menino
Edição 10 - Julho/Agosto 2016
2016

Caterpillar realiza atividade com projeto Menino Gourmet

8 colaboradores do setor de tecnologia da informação da Caterpillar, através do representante Luís Roberto Watanabe, vieram até a instituição no dia 05/07 para realizar uma atividade de responsabilidade social que envolveu o projeto Menino Gourmet. Os colaboradores da empresa, que é financiadora integral do referido projeto através do FUMDECA, propuseram a realização de uma receita diferente e muito atrativa: cupcakes. Houve grande envolvimento das crianças e adolescentes que adoraram a atividade. Obrigado a Caterpillar por ter considerado a Casa do Bom Menino para a realização dessa deliciosa atividade.

Oji Papéis traz palestra sobre sustentabilidade para acolhidos

Em parceria com a OJI PAPÉIS ESPECIAIS, que financia parte do projeto Plantando e Aprendendo pelo FUMDECA, foi oferecida em 12/07 uma palestra sobre sustentabilidade, divididos em subtemas como: uso racional da água e resíduos sólidos /coleta seletiva. A apresentação foi feita por Tatiane e Vieira da OJI. Os palestrantes utilizaram dados preocupantes em relação ao desperdício, havendo bastante interação das crianças e adolescentes acerca do tema. Surgiram ideias como: diminuição do tempo do banho e reaproveitamento da água da máquina de lavar. Foi positiva a participação de uma educadora como forma de estimular e valorizar a participação dos jovens, como para conscientizar os profissionais educadores e sua equipe.

Mais um arraiá Bom Menino aconteceu com muita diversão

Aconteceu no dia 16/07 a tradicional festa julina da Casa do Bom Menino. Organizada pela equipe, a festa acontece graças a colaboração de um grande número de voluntários e pessoas que doaram alimentos, itens decorativos, e parcerias entre instituições, como o Educando pelo Esporte, que emprestou as cadeiras e mesas utilizadas, e a Prefeitura, que emprestou as barracas utilizadas para os comes e bebes ofertados. A festa, que acontece anualmente na rua da Casa do Bom Menino, integra acolhidos, familiares, voluntários e vizinhos com alegria e diversão. A instituição agradece a todos que colaboraram de alguma forma na realização de mais essa festa.

Menino Gourmet tem aula inaugural

No dia 19/07, a Casa do Bom Menino deu início à 4ª edição do projeto Menino Gourmet, iniciativa que visa a profissionalização e geração de renda através de cursos gratuitos na área de alimentação e empreendedorismo. Esta edição se diferencia das anteriores por ser a primeira aberta a comunidade e que acontece na cozinha escola da instituição, que foi inaugurada recentemente. A iniciativa beneficia diretamente 35 pessoas, entre adolescentes de 12 a 18 anos, assim como seus familiares. O curso é voltado também para jovens que não são atendidos pela entidade, mas que se encontram em situação de vulnerabilidade social e que foram encaminhados pela rede assistencial. A qualificação terá cinco meses de duração, com formatura prevista para dezembro. Desde a primeira edição já foram qualificados cerca de 100 adolescentes, que são preparados para uma nova profissão. "Mais do que aprender a preparar os pratos, eles tem aulas de marketing pessoal, postura no mercado de trabalho, enfim, nossa meta é socializa-los e integrá-los, formando cidadãos de verdade. Prova que estamos no caminho certo é que recentemente, três dos nossos alunos foram contratados por uma empresa alimentícia da cidade", disse Natália Guimaro Srair, coordenadora dos projetos institucionais da entidade.

Mais uma doação parceria Semcon

Mais uma compra mensal feita pela Semcon Contabilidade foi entregue ao projeto Menino Gourmet. Parceria de grande valor para a Casa e para o Projeto, registramos nossos agradecimentos à Semcon Contabilidade pela presença constante e pelo compromisso com nossa instituição. Muito obrigado!

Férias: projeto Plantando e Aprendendo realiza a 1ª Gincana Ecológica

A 1ª Gincana Ecológica, como parte da programação de férias de julho organizada pelo projeto Plantando e Aprendendo aconteceu para crianças e adolescentes da Casa do Bom Menino. As atividades foram voltadas para a educação ambiental, proposta do projeto. Na abertura, as crianças e adolescentes cantaram o hino nacional em frente à bandeira do Brasil. A realização e todo o planejamento das atividades foram elaboradas pelo supervisor Marcelo Coury e pela educadora ambiental do projeto Maria Fernanda. Também houve a participação de voluntários e estagiários do programa de extensão da Unimep que atuam na instituição. A gincana teve duração de 4 dias, onde as crianças e adolescentes puderam participar de um quiz ambiental, oficina de pipa, confecção de bandeira e divisão das equipes, elaboração de grito de guerra, caça ao tesouro, entre outras atividades. Ao final, todos ganharam medalhas de participação e livros de educação ambiental fornecidos pela Oji Papéis Especiais.

Programa 5S é lançado oficialmente na Casa do Bom Menino

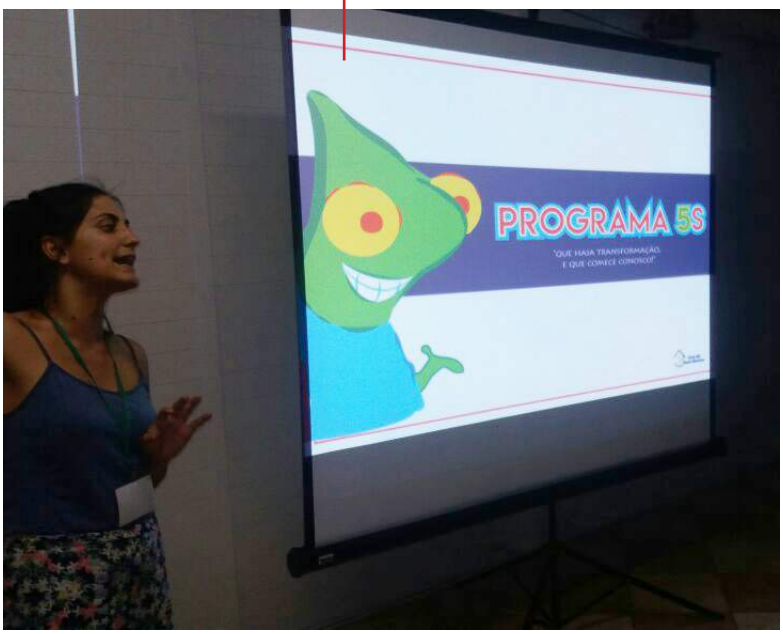

O programa 5S foi oficialmente lançado na Casa do Bom Menino no dia 17/08. Trata-se de uma ferramenta de gestão com o foco em qualidade, meio ambiente e segurança. A sigla 5S vem das iniciais de 5 palavras japonesas, seiri, seiton, seiso, seiketsu e shitsuke, que literalmente significam descarte, organização, limpeza, higiene e autodisciplina. A filosofia foi criada no Japão na época do pós-guerra, já que havia a necessidade de se colocar tudo em ordem após a derrota. A implementação da filosofia na instituição tem como objetivo a melhoria do ambiente de trabalho, o desenvolvimento de pessoas, gerar resultados e ganhos com menos desperdício e maior consciência. O projeto piloto experimental está sendo trabalhado no prédio administrativo, a meta é levar a filosofia e cultura a todos os acolhidos e colaboradores para que possam ter um ambiente organizado, limpo e seguro para o dia a dia.

Escola Avelina Palma Losso realiza Projeto Semear

O projeto Semear tem por objetivo resgatar valores éticos e de urbanidade, proporcionando aos alunos condições de tornarem-se pessoas capazes de conviver em grupo, respeitando a si mesmo e aos outros, pois o respeito ao outro perpassa pela construção do respeito para consigo mesmo. Este ano, o objetivo foi expandir o projeto semear para além dos muros da escola. Com parcerias entre as instituições assistenciais, a proposta foi apresentar o trabalho realizado pelas organizações para os alunos e posteriormente realizar uma campanha de arrecadação de necessidades apontadas pela própria instituição. Representantes da Casa do Bom Menino estiveram na escola no dia 19/08 para falar sobre o abrigo e suas necessidades aos alunos do 2º ano B. O grupo de alunos irá arrecadar pelo projeto semear, sabonetes e xampus infantis, que posteriormente serão destinados a Casa do Bom Menino.

1º Seminário dos Serviços de Acolhimento de Piracicaba

Aconteceu no dia 25/08 no prédio da Pasca, o 1º Seminário dos Serviços de Acolhimento de Piracicaba. O objetivo foi trocar experiências sobre o cotidiano e as praticas de cuidados com crianças e adolescentes acolhidos. Participaram da roda de conversa as seguintes instituições: Lar Franciscano de Menores, Casa do Bom Menino e a Família Acolhedora, que possuem diferentes modalidades de acolhimento, mas com o mesmo objetivo. O seminário teve representatividade pelos educadores sociais, psicólogos, assistentes sociais e coordenações. A proposta é que esses encontros acontecem mensalmente, para se discutir as praticas e experiências do dia a dia no abrigo.

Biotipo promove Olimpíadas da Solidariedade

A farmácia de manipulação Biotipo realizou, de julho a agosto, a 1ª edição das Olimpíadas da Solidariedade. Durante esse período, a Casa do Bom Menino recebeu um professor de educação física voluntário semanalmente, que estimulou a prática esportiva apresentando novas modalidades olímpicas para nossos acolhidos. Os clientes da Biotipo também puderam participar das olimpíadas através de doações espontâneas de valores em dinheiro na loja. No dia 26/08, a coordenadora de projetos da Casa do Bom Menino, Natália Guimaro Srair, esteve presente no encerramento da ação, recebendo a quantia destinada a nossa instituição. Deixamos nossos sinceros agradecimentos a todos que participaram e que de alguma forma colaboraram com a proposta, fazendo da 1ª Olimpíadas da Solidariedade um grande sucesso.

Bom Menino realiza 2º Almoço Mineiro

No domingo 28/08 a Casa do Bom Menino promoveu o 2º almoço mineiro no Clube do Sindicato dos Metalúrgicos de Piracicaba. O evento ofereceu o melhor da comida mineira, com música sertaneja ao vivo e muita alegria. O objetivo foi angariar fundos para a Casa do Bom Menino, que acolhe cerca de 106 crianças e adolescentes em situação de vulnerabilidade social. Deixamos nossos sinceros agradecimentos a todos que colaboraram direta e indiretamente para que tudo acontecesse da melhor forma possível.

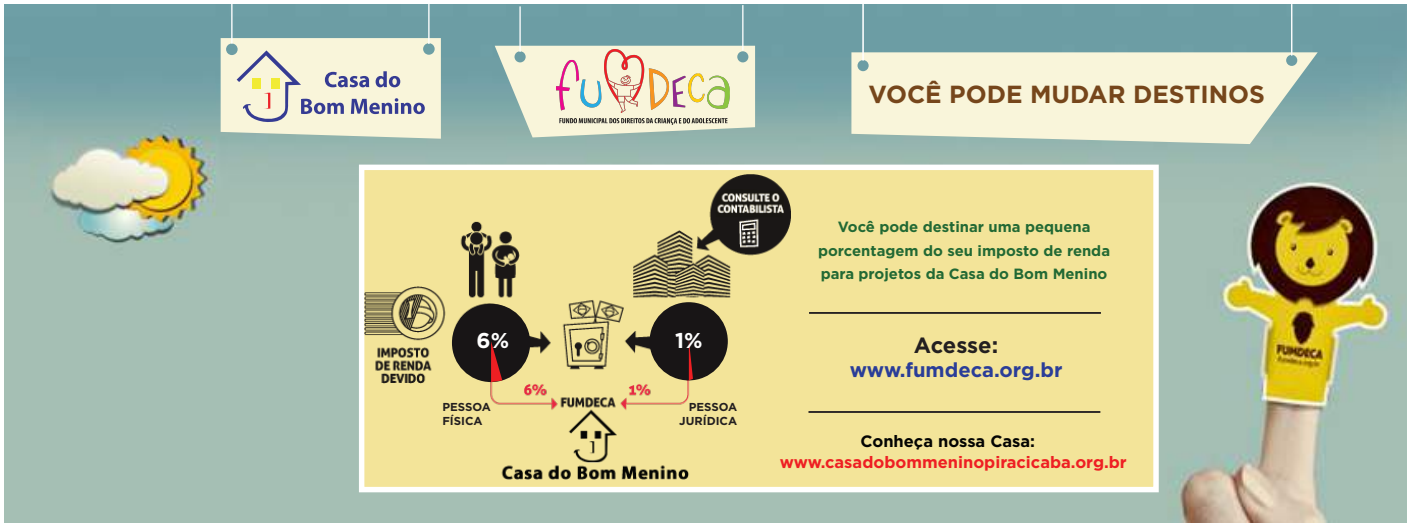

Uma pequena parte do seu Imposto de Renda pode ser redirecionado para a Casa do Bom Menino, cadastrada no CMDCA (Conselho Municipal dos Direitos da Criança e do Adolescente). Como a contribuição já seria recolhida pela Receita Federal, você não terá que pagar nem um centavo a mais. É o seu dinheiro mudando o destino de crianças e adolescentes do município.

- Pessoa Física (até 6% do Imposto de Renda devido): o contribuinte pode destinar 3% até o dia 30 de dezembro de 2016 e mais 3% até o dia 30 de abril de 2017, observando o limite de 6% da destinação.

- Pessoa Jurídica (até 1% do imposto de renda devido): o prazo para a destinação dedutível termina no dia 30 de dezembro de 2016.

Sua contribuição deverá ser destinada para a conta bancária do FUMDECA. Para destinar, gere o boleto bancário no site www.cmdca.piracicaba.sp.gov.br/guia-de-destinacao ou deposite no Banco do Brasil, agência 6516-1, conta corrente 8886-2. Para validar a sua destinação, entre em contato com o Conselho Municipal dos Direitos da Criança e do Adolescente através do 19 3434-0461 / 3434-7137

Bom Menino na História!

Reunião com dirigentes da época para elaboração do projeto de montagem da oficina em parceria com a Phillips, 08/10/1979.

Acervo: Casa do Bom Menino